



SINT-PIETERS-LEEUEW HERINRICHTING SASPLEIN F20 Fietssnelweg



Sint-Pieters-Leeuw

- Timing: Voorjaar 2021
- Fase: Aanleg
- Projectleider: Intercommunale Haviland
- Partner(s): Gemeente Sint-Pieters-Leeuw,
Provincie Vlaams-Brabant, Vlaams Gewest,
afdeling Beleid, De Vlaamse Waterweg nv
- Aannemer: Norré-Behaegel

- https://fietsnelwegen.be/f20#herinrichting_sasplein

- Gipod: 9047896
- Hinder: 11303141

Sint-Pieters-Leeuw

Herinrichting Sasplein

- De oversteek van het Sasplein wordt verhoogd ingericht.
- De fietssnelweg krijgt er zoals bij de andere kruispunten van de F20 voorrang ten opzichte van het andere verkeer op het Sasplein.
- Aan de doorsteek ter hoogte van de voetgangerstunnel moet de fietser te voet de rijweg oversteken. Dit is bepaald in overleg met de Provincie.
- De werken starten op 10 mei 2021.
- Einde van de werken is voorzien op 9 juli 2021.

Signalisatie- en omleidingsplan

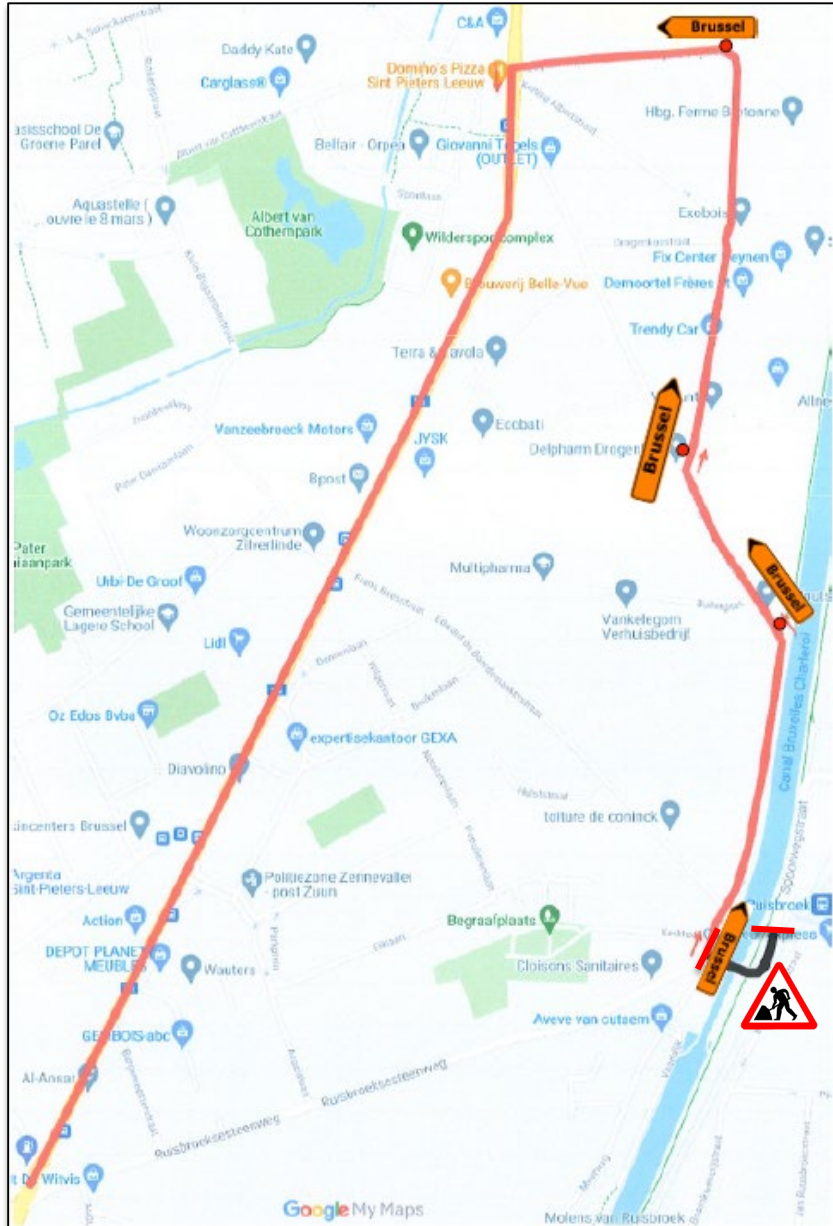

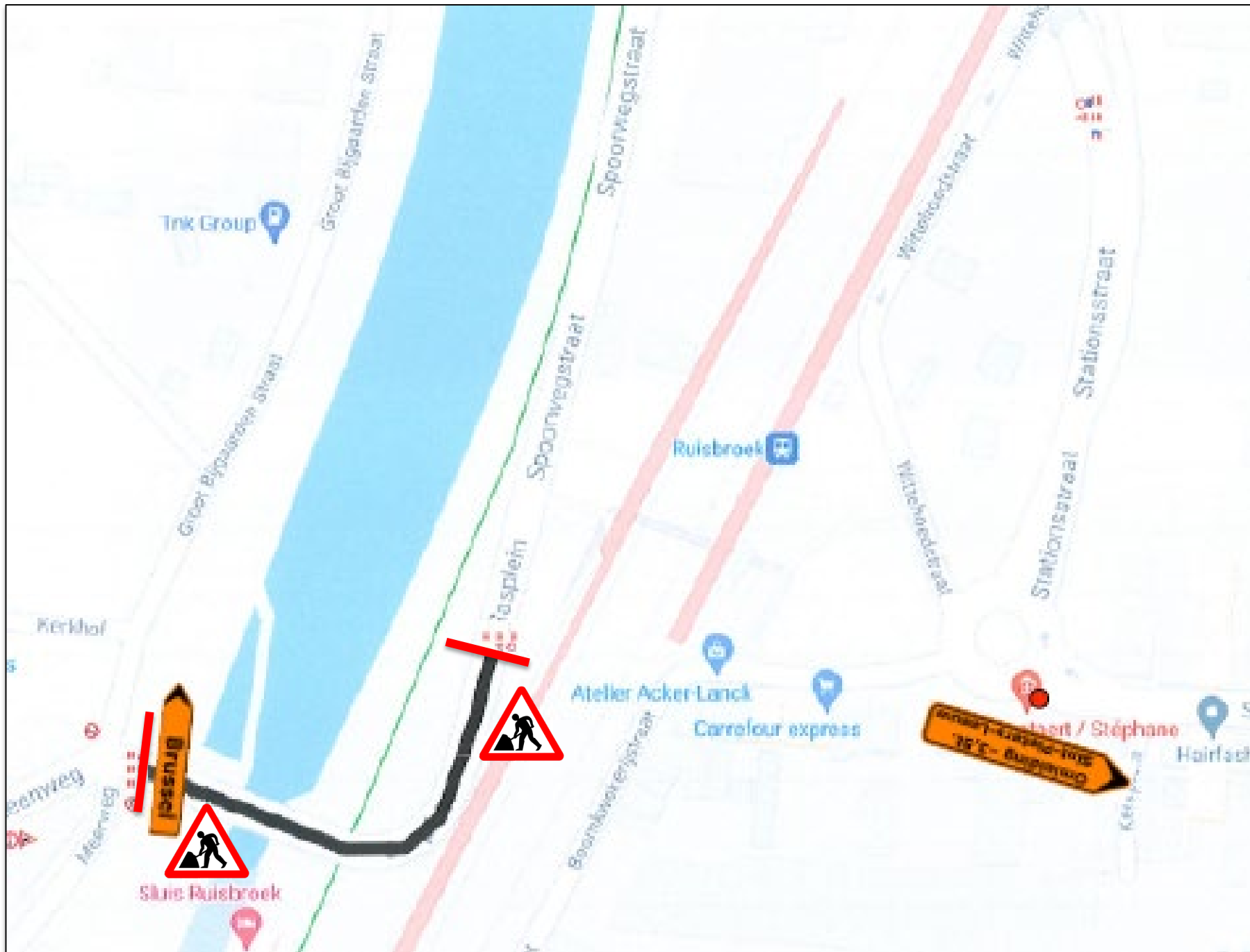

Planning uitvoering

Start 10 mei 2021, voorziene werkdagen 42

Einde werken ± 9 juli 2021 (zonder weerverlet)!

- De aanpak is gefaseerd opgesteld met de bedoeling om het fietsverkeer zo comfortabel mogelijk door te laten.
- Voetgangers en fietsers (te voet) hebben steeds een veilige doorgang.
- Deel 1 = aanleg oversteek voetgangerstunnel, geen omleiding voor de fietser, aantal werkdagen ± 10 – 15 dagen.
- Deel 2 = aanleg oversteek Fietssnelweg, omleiding over een beperkte verharde zone in de berm, aantal werkdagen ± 10 – 15 dagen.
- Deel 3 = diverse wegenwerken (uithardingsperiode, asfalteren, signalisatie en belijning) aantal werkdagen ± 10 – 15 dagen.

Situatie- en signalisatieplan Sasplein: voorrang verlenen aan F20

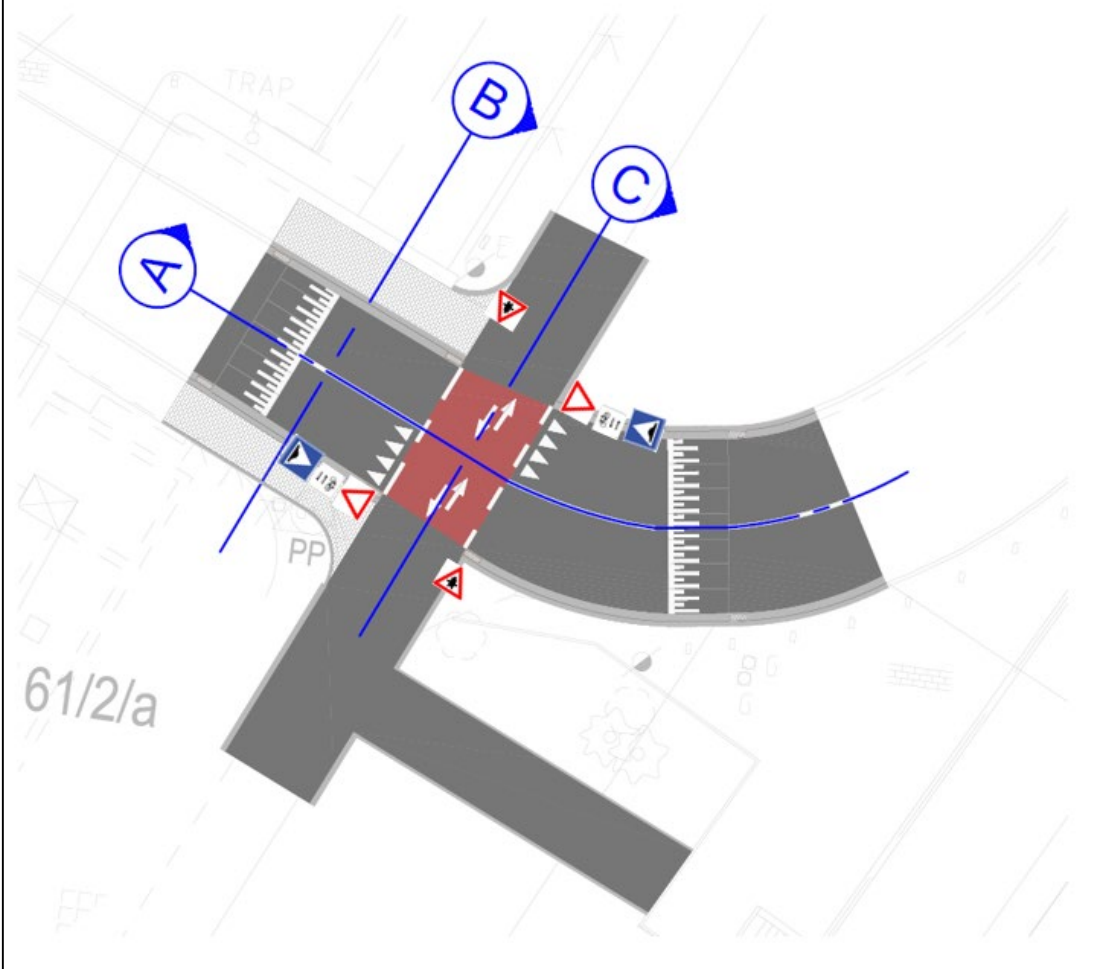

Situatie- en signalisatieplan Sasplein: voorrang verlenen aan F20

